

**بسمه تعالی**  
**فرم شناسنامه خدمت دستگاه اجرایی**  
**ضمیمه ۱**

۱- عنوان خدمت: بررسی و صدور درخواست شرکت های حمل و نقل برای انجام ترانزیت		۲- شناسه خدمت ( این فیلد توسط سازمان مدیریت و برنامه ریزی کشور تکمیل می شود.)	
۳- ارائه دهنده خدمت	نام دستگاه اجرایی: سازمان حفظ نباتات کشور		
	نام دستگاه مادر: وزارت جهاد کشاورزی		
۴- مشخصات خدمت	شرح خدمت - صدور مجوز ترانزیت به منظور جلوگیری از ورود آفات و بیماری های گیاهی غیر بومی		
	نوع خدمت		<input type="checkbox"/> خدمت به شهروندان (G2C) <input checked="" type="checkbox"/> خدمت به کسب و کار (G2B) <input type="checkbox"/> خدمت به دیگر دستگاه های دولتی (G2G)
	ماهیت خدمت		<input checked="" type="checkbox"/> حاکمیتی <input type="checkbox"/> تصدی گری
	سطح خدمت		<input checked="" type="checkbox"/> ملی <input type="checkbox"/> منطقه ای <input type="checkbox"/> استانی <input type="checkbox"/> شهری <input type="checkbox"/> شهرستانی
	رویداد مرتبط با:		<input type="checkbox"/> تولد <input type="checkbox"/> آموزش <input type="checkbox"/> سلامت <input type="checkbox"/> مالیات <input checked="" type="checkbox"/> کسب و کار <input type="checkbox"/> تامین اجتماعی <input type="checkbox"/> ثبت مالکیت
	نحوه آغاز خدمت		<input type="checkbox"/> تاسیسات شهری <input type="checkbox"/> بیمه <input type="checkbox"/> ازدواج <input type="checkbox"/> بازنشستگی <input type="checkbox"/> مدارک و گواهینامه ها <input type="checkbox"/> وفات <input type="checkbox"/> سایر
	تشخیص دستگاه		<input type="checkbox"/> تقاضای گیرنده خدمت <input checked="" type="checkbox"/> فرارسیدن زمانی مشخص <input type="checkbox"/> رخداد رویدادی مشخص
	مدارک لازم برای انجام خدمت		احراز هویت حقیقی و حقوقی: - ارسال درخواست شرکت حمل و نقل که با ذکر مشخصات کامل خدمات گیرنده جهت صدور مجوز الزامی است.
	قوانین و مقررات بالادستی		- ماده ۱۶ و ۱۷ آیین نامه اجرایی قانون حفظ نباتات
	۵- جزئیات خدمت		آمار تعداد خدمت گیرندگان - ۱۵۰ خدمت گیرندگان در: <input checked="" type="checkbox"/> ماه <input type="checkbox"/> فصل <input type="checkbox"/> سال متوسط مدت زمان ارائه خدمت: - حداکثر ۴۸ ساعت تواتر <input type="checkbox"/> یکبار برای همیشه ... بار در: <input checked="" type="checkbox"/> ماه <input type="checkbox"/> فصل <input type="checkbox"/> سال تعداد بار مراجعه حضوری - ارائه مدارک و درخواست - دریافت جواز/ پروانه - گزارش خروج مجوز قبلی
هزینه ارائه خدمت (ریال) به خدمت گیرندگان		مبلغ (مبالغ) شماره حساب (های) بانکی پرداخت بصورت الکترونیک	
۶- نحوه دسترسی به خدمت		آدرس دقیق و مستقیم خدمت در وبگاه در صورت الکترونیکی بودن همه یا بخشی از آن نام سامانه مربوط به خدمت در صورت الکترونیکی بودن همه یا بخشی از آن: مراحل خدمت نوع ارائه <input checked="" type="checkbox"/> الکترونیکی در مرحله اطلاع رسانی خدمت رسانه ارتباطی خدمت <input type="checkbox"/> اینترنتی (مانند وبگاه دستگاه) <input type="checkbox"/> پست الکترونیک <input type="checkbox"/> تلفن گویا یا مرکز تماس <input checked="" type="checkbox"/> سایر (بصورت حضوری جهت دریافت مدرک) <input type="checkbox"/> تلفن همراه (برنامه کاربردی) <input type="checkbox"/> ارسال پستی <input type="checkbox"/> پیام کوتاه	

		<input checked="" type="checkbox"/> غیرالکترونیکی <input type="checkbox"/> الکترونیکی		ذکر ضرورت مراجعه حضوری <input type="checkbox"/> جهت احراز اصالت فرد <input type="checkbox"/> جهت احراز اصالت مدرک <input checked="" type="checkbox"/> نبود زیرساخت ارتباطی مناسب <input type="checkbox"/> سایر:		مراجعه به دستگاه: <input checked="" type="checkbox"/> ملی <input type="checkbox"/> استانی <input type="checkbox"/> شهرستانی	
		<input type="checkbox"/> الکترونیکی <input type="checkbox"/> الکترونیکی		<input type="checkbox"/> اینترنتی (مانند وبگاه دستگاه) <input type="checkbox"/> پست الکترونیک <input type="checkbox"/> تلفن گویا یا مرکز تماس <input type="checkbox"/> دفاتر پیشخوان شماره قرارداد واگذاری خدمات به دفاتر پیشخوان: <input type="checkbox"/> عناوین مشابه دفاتر پیشخوان <input type="checkbox"/> سایر(باذکر نحوه دسترسی)		در مرحله درخواست خدمت	
		<input checked="" type="checkbox"/> غیرالکترونیکی <input type="checkbox"/> الکترونیکی		ذکر ضرورت مراجعه حضوری <input type="checkbox"/> جهت احراز اصالت فرد <input type="checkbox"/> جهت احراز اصالت مدرک <input type="checkbox"/> نبود زیرساخت ارتباطی مناسب <input checked="" type="checkbox"/> سایر: (درخواست مجوز ترانزیت)		مراجعه به دستگاه: <input checked="" type="checkbox"/> ملی <input type="checkbox"/> استانی <input type="checkbox"/> شهرستانی	
		<input type="checkbox"/> الکترونیکی <input checked="" type="checkbox"/> غیرالکترونیکی		<input type="checkbox"/> اینترنتی (مانند درگاه دستگاه) <input type="checkbox"/> پست الکترونیک <input type="checkbox"/> سایر (باذکر نحوه دسترسی)		مرحله تولید خدمت (فرایند داخل دستگاه یا ارتباط با دیگر دستگاه ها)	
		<input type="checkbox"/> الکترونیکی <input checked="" type="checkbox"/> غیرالکترونیکی		ذکر ضرورت مراجعه حضوری - برای دریافت مجوز			
		<input type="checkbox"/> الکترونیکی <input type="checkbox"/> الکترونیکی		<input type="checkbox"/> اینترنتی (مانند وبگاه دستگاه) <input type="checkbox"/> پست الکترونیک <input type="checkbox"/> تلفن گویا یا مرکز تماس <input type="checkbox"/> پیام کوتاه <input type="checkbox"/> دفاتر پیشخوان شماره قرارداد واگذاری خدمات به دفاتر پیشخوان: <input type="checkbox"/> عناوین مشابه دفاتر پیشخوان <input type="checkbox"/> سایر(باذکر نحوه دسترسی)		در مرحله ارائه خدمت	
		<input type="checkbox"/> غیرالکترونیکی		ذکر ضرورت مراجعه حضوری <input type="checkbox"/> جهت احراز اصالت فرد <input type="checkbox"/> جهت احراز اصالت مدرک <input type="checkbox"/> نبود زیرساخت ارتباطی مناسب <input type="checkbox"/> سایر:		مراجعه به دستگاه: <input type="checkbox"/> ملی <input type="checkbox"/> استانی <input type="checkbox"/> شهرستانی	
نام سامانه های دیگر		فیلدهای مورد تبادل		اعلام اعلام الکترونیکی غیر الکترونیکی		۷- ارتباط خدمت با سایر سامانه ها (بانکهای	
		---				---	
		---				---	
نام دستگاه دیگر		نام سامانه های دستگاه دیگر		فیلدهای مورد تبادل		مبلغ (در صورت پرداخت هزینه)	
گمرک جمهوری اسلامی		مجوز بصورت فیزیکی		---		اگر اعلام غیرالکترونیکی است، اعلام توسط:	
		<input type="checkbox"/> دستگاه <input checked="" type="checkbox"/> مراجعه کننده		<input type="checkbox"/> online <input type="checkbox"/> Batch		<input type="checkbox"/> online <input type="checkbox"/> Batch	
۹- عناوین فرایندهای		۱- بررسی و صدور درخواست شرکت های حمل و نقل ترانزیت					
		۲- نظارت بر ترانزیت محصولات کشاورزی					
		۳-					

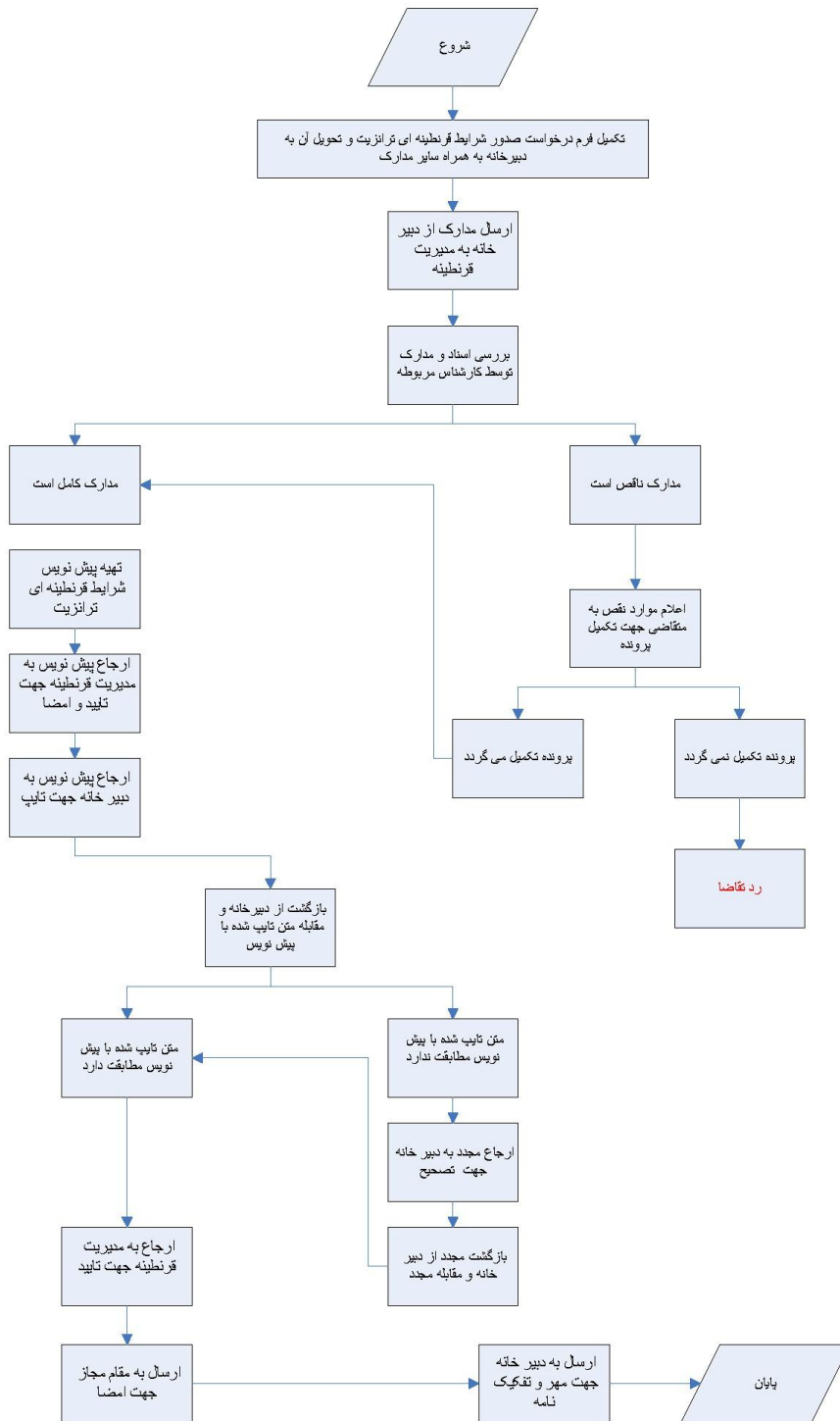

نام و نام خانوادگی تکمیل کننده فرم:	تلفن:	پست الکترونیک:	واحد مربوط:
-------------------------------------	-------	----------------	-------------



## اطلاعات مجوزهای حقیقی، حقوقی و دولتی در وزارتخانه/ سازمان حفظ نباتات کشور

فرم شماره یک

توضیحات	فرآیند مجوز		زمان تقریبی فرآیند مجوز (روز/ ساعت)	مراجع ناظر	فرآیند صدور مجوز		متقاضی مجوز			هزینه (ریال)	مدت اعتبار	مدارک مورد نیاز	مستندات قانونی (مصوبه، بخشنامه، آیین نامه)	نوع مجوز	عنوان مجوز	ردیف
	غیر الکترونیکی	الکترونیکی			مشترک *	اختصاصی	دولتی	حقوقی	حقیقی							
	✓		۴۸ساعت							۵۶۲		- ارسال درخواست شرکت حمل و نقل که با ذکر مشخصات کامل خدمات گیرنده جهت صدور مجوز الزامی است .	صدور	بررسی و صدور درخواست شرکت های حمل و نقل برای انجام ترانزیت	۱	
	✓		۴۸ساعت							۵۶۲			اصلاح		۳	
	✓		۴۸ساعت							۵۶۲			تغو		۴	

\* اگر مراحل مجوز دارای فرآیند مشترک با دیگر دستگاه ها و نیازمند تبادل داده با آنها است، فرم شماره ۲ نیز تکمیل شود

فرم شماره دو

توضیحات	فرآیند مجوز		زمان انجام کار (روز/ ساعت)	هزینه (ریال)	مدت اعتبار	مدارک مورد نیاز	نوع فرآیند		عنوان دستگاه استعلام شونده	ردیف
	الکترونیکی	غیر الکترونیکی					سایر ***	موارد استعلام با ذکر نام **		
	✓	---	۴۸ ساعت	---	۲ ماه	اعلام شرایط ترانزیت	---	---	گمرک جمهوری اسلامی ایران	۱
										۲
										۳
										۴
										۵
										۶
										۷
										۸

\*\* نام استعلام در توضیحات درج شود

\*\*\* اگر نوع فرآیند سایر می باشد اطلاعات آن در توضیحات درج شود