

بسمه تعالی

فرم شناسنامه خدمت دستگاه اجرایی

ضمیمه ۱

۱- عنوان خدمت: صدور صلاحیت فنی تشکیل سازمان های غیر دولتی (NGO)		۲- شناسه خدمت (این فیلد توسط سازمان مدیریت و برنامه ریزی کشور تکمیل می شود)		
۳- ارائه دهنده خدمت	نام دستگاه اجرایی: سازمان مرکزی تعاون روستایی ایران			
	نام دستگاه مادر: وزارت جهاد کشاورزی			
۴- مشخصات خدمت	شرح خدمت مجوزی است به منظور ایجاد و تشکیل سازمان های غیر دولتی کشاورزی (NGO) پس از ثبت اولیه در سایت وزارت کشور توسط هیات موسس نیازمند اخذ استعلام و صلاحیت فنی و تخصصی از سازمان مرکزی تعاون روستایی ایران و معاونت های تخصصی وزارت جهاد کشاورزی می باشد.			
	نوع خدمت	<input type="checkbox"/> خدمت به شهروندان (G2C) <input checked="" type="checkbox"/> خدمت به کسب و کار (G2B) <input checked="" type="checkbox"/> خدمت به دیگر دستگاه های دولتی (G2G)		
	ماهیت خدمت	<input checked="" type="checkbox"/> حاکمیتی <input type="checkbox"/> تصدی گری		
	سطح خدمت	<input checked="" type="checkbox"/> ملی <input type="checkbox"/> منطقه ای <input checked="" type="checkbox"/> استانی <input type="checkbox"/> روستایی <input checked="" type="checkbox"/> شهرستانی		
	رویداد مرتبط با:	<input type="checkbox"/> تولد <input type="checkbox"/> آموزش <input type="checkbox"/> سلامت <input type="checkbox"/> مالیات <input checked="" type="checkbox"/> کسب و کار <input type="checkbox"/> ثبت مالکیت <input type="checkbox"/> تاسیسات شهری <input type="checkbox"/> بیمه <input type="checkbox"/> ازدواج <input type="checkbox"/> بازنشستگی <input type="checkbox"/> مدارک و گواهینامه ها <input type="checkbox"/> وفات <input type="checkbox"/> سایر		
	نحوه آغاز خدمت	<input checked="" type="checkbox"/> تقاضای گیرنده خدمت <input type="checkbox"/> تشخیص دستگاه <input type="checkbox"/> سایر: ...		
	مدارک لازم برای انجام خدمت	تکمیل فرم درخواست، (معرفی نامه وزارت کشور، استانداری و فرمانداری حسب مورد)، مدرک تحصیلی، گواهی عدم سو پیشینه و گواهی عدم اعتیاد استعلام از واحد تخصصی وزارت جهاد کشاورزی		
	قوانین و مقررات بالادستی	اساسنامه سازمان // اساسنامه مجمع ملی خیرگان کشاورزی کشور // دستورالعمل ایجاد تشکل کشاورزان خیره // اساسنامه نظام صنفی بخش کشاورزی // آیین نامه نظام صنفی کارهای کشاورزی مصوب ۸۶/۵/۱۷ هیئت دولت // آئین نامه اجرایی تاسیس و فعالیت سازمان های مردم نهاد مصوب هیئت دولت مورخ ۸۴/۵/۸		
	۵- جزئیات خدمت	آمار تعداد خدمت گیرندگان	۲۵ مورد طی ۴ سال	
		متوسط مدت زمان ارائه خدمت:	۴۵ روز	
تواتر		<input checked="" type="checkbox"/> یکبار برای همیشه		
تعداد بار مراجعه حضوری		نامه درخواست صدور صلاحیت فنی و تخصصی از وزارت کشور		
هزینه ارائه خدمت (ریال) به خدمت گیرندگان		مبلغ (مبالغ)	شماره حساب (های) بانکی	پرداخت بصورت الکترونیک
آدرس دقیق و مستقیم خدمت در وبگاه در صورت الکترونیکی بودن همه یا بخشی از آن				
WWW.-----				
نام سامانه مربوط به خدمت در صورت الکترونیکی بودن همه یا بخشی از آن:				
۶- نحوه دسترسی به خدمت	مراحل خدمت	نوع ارائه	رسانه ارتباطی خدمت	
	در مرحله اطلاع رسانی خدمت	<input checked="" type="checkbox"/> الکترونیکی	<input checked="" type="checkbox"/> اینترنتی (مانند وبگاه دستگاه) <input type="checkbox"/> پست الکترونیک <input type="checkbox"/> تلفن گویا یا مرکز تماس <input type="checkbox"/> سایر (بازگروه دسترسی)	<input type="checkbox"/> تلفن همراه (برنامه کاربردی) <input type="checkbox"/> ارسال پستی <input type="checkbox"/> پیام کوتاه
	در مرحله اطلاع رسانی خدمت	<input type="checkbox"/> غیر الکترونیکی	<input type="checkbox"/> جهت احراز اصالت فرد <input type="checkbox"/> جهت احراز اصالت مدرک <input type="checkbox"/> نبود زیرساخت ارتباطی مناسب <input type="checkbox"/> سایر:	مراجعه به دستگاه: <input type="checkbox"/> ملی <input type="checkbox"/> استانی <input type="checkbox"/> شهرستانی

			---	نامه درخواست سطح استانی	-----	استان داری
				<input checked="" type="checkbox"/> دستگاه <input type="checkbox"/> مراجعه کننده	<input type="checkbox"/>	<input type="checkbox"/>
			---	نامه درخواست سطح شهرستانی	-----	فرمان داری
				<input checked="" type="checkbox"/> دستگاه <input type="checkbox"/> مراجعه کننده	<input type="checkbox"/>	<input type="checkbox"/>
						۱-
						۲-
						۳-
						۹- عناوین فرایندهای

فلوجارت مراحل انجام کار تشکیل سازمانهای غیر دولتی (NGO)

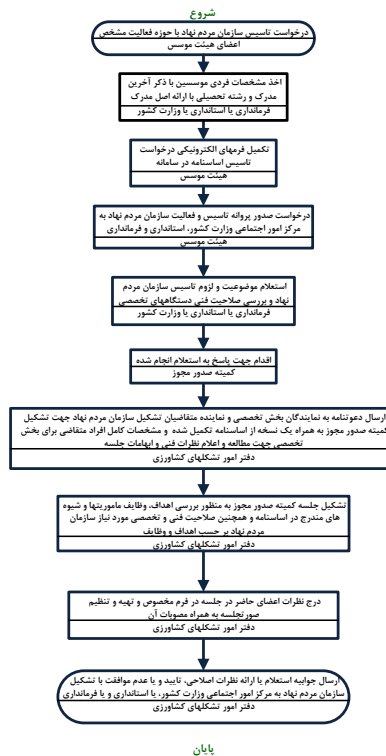

نام و نام خانوادگی	تلفن	پست الکترونیک	واحد مربوط
شمس الله مراد نیا	۰۹۱۲۲۹۷۱۶۸۹	moradniya2012@yahoo.com	معاون اداری و مالی سازمان مرکزی تعاون روستایی ایران
محمود سلمانی	۸۸۹۰۱۰۱۴	mahmoodsalmani1340@yahoo.com	مدیر امور اداری سازمان مرکزی تعاون روستایی ایران
سید مهدی شفیعی قصر	۸۱۳۶۳۲۸۵	m.ghasr@agri-jahad.org	کارشناس مسئول اصلاح و بهبود فرآیندها مرکز نوسازی و تحول اداری
زهرا زارعی	۰۹۱۲۲۱۵۷۶۳۷	zareei.zahra@gmail.com	رییس گروه تشکیلات و روش های سازمان مرکزی تعاون روستایی ایران
مرتضی ادیب	۸۸۳۸۳۰۶۷	adib47@yahoo.com	معاون دفتر امور تشکل های کشاورزی
احمد قادیان	۰۹۱۲۱۲۳۸۷۴۶	ahmad.ghaderian52@gmail.com	کارشناس گروه تشکیلات و روش های سازمان مرکزی تعاون روستایی ایران
فهیمة طاهری راد	۸۱۳۶۳۲۸۲	f.taherirad@yahoo.com	کارشناس اصلاح و بهبود فرآیندها
محمد مهدی شوشتری	۰۹۱۲۴۶۳۰۶۹۴	m.mshoostari@yahoo.com	کارشناس گروه تشکیلات و روش های سازمان مرکزی تعاون روستایی ایران

توضیحات	فرآیند مجوز		زمان تقریبی فرآیند مجوز (روز/ ساعت)	مراجع ناظر	فرآیند صدور مجوز		متقاضی مجوز			هزینه (ریال)	مدت اعتبار	مدارک مورد نیاز	مستندات قانونی (مصوبه، بخشنامه، آیین نامه)	نوع مجوز	عنوان مجوز	ردیف
	الکترونیکی	غیر الکترونیکی			مشترک *	اختصاصی	دولتی	حقوقی	حقیقی							
	✓		۴۵ روز	سازمان مرکزی تعاون روستایی ایران و وزارت کشور	✓	✓				-----	نامحدود	تکمیل فرم درخواست، (معرفی نامه وزارت کشور، استانداری و فرمانداری حسب مورد)، مدرک تحصیلی، گواهی عدم سو پیشینه و گواهی عدم اعتیاد استعمال از واحد تخصصی وزارت جهاد کشاورزی	اساسنامه سازمان /// اساسنامه مجمع ملی خبرگان کشاورزی کشور /// دستورالعمل ایجاد تشکل کشاورزان خبره /// اساسنامه نظام صنفی بخش کشاورزی /// آیین نامه نظام صنفی کارهای کشاورزی مصوب ۸۶/۵/۱۷ هیئت دولت /// آئین نامه اجرایی تاسیس و فعالیت سازمان های مردم نهاد مصوب هیئت دولت مورخ ۸۴/۵/۸	صدور صلاحیت فنی غیردولتی (NGO) تشکیل سازمان های	۱	

* اگر مراحل مجوز دارای فرآیند مشترک با دیگر دستگاه ها و نیازمند تبادل داده با آنها است، فرم شماره ۲ نیز تکمیل شود