

بسمه تعالی

ضمیمه ۱

فرم شناسنامه خدمت دستگاه اجرایی

| | | | | |
|---|--|--|--|--|
| ۱- عنوان خدمت: صدور مجوز و پروانه آزمایشگاه های آنالیز مواد غذایی، کارخانجات خوراک دام، مکمل ها، افزودنی های خوراکی دام، صنایع و تاسیسات و تجهیزات جانبی مرتبط با تغذیه دام و طیور (موافقت اصولی، تاسیس، بهره برداری، بهداشتی، تمدید، توسعه، انتقال، ابطال) | | ۲- شناسه خدمت (این فیلد توسط سازمان مدیریت و برنامه ریزی کشور تکمیل می شود.) | | |
| ۳- آیه هفدهم خدمت | نام دستگاه اجرایی: سازمان نظام مهندسی کشاورزی و منابع طبیعی کشور | | | |
| | نام دستگاه مادر: وزارت جهاد کشاورزی | | | |
| ۴- مشخصات خدمت | شرح خدمت کلیه مجوزها و پروانه هایی است که برای فعالیت واحدهای صدور مجوز و پروانه آزمایشگاه های آنالیز مواد غذایی، کارخانجات خوراک دام، مکمل ها، افزودنی های خوراکی دام، صنایع و تاسیسات و تجهیزات جانبی مرتبط با تغذیه دام و طیور (موافقت اصولی، تاسیس، بهره برداری، بهداشتی، تمدید، توسعه، انتقال، ابطال) توسط سازمان نظام مهندسی کشاورزی انجام می پذیرد | | | |
| | نوع خدمت | <input checked="" type="checkbox"/> خدمت به شهروندان (G2C) <input checked="" type="checkbox"/> خدمت به کسب و کار (G2B) <input type="checkbox"/> خدمت به دیگر دستگاه های دولتی (G2G) | | |
| ماهیت خدمت | حاکمیتی | <input checked="" type="checkbox"/> تصدی گری <input type="checkbox"/> غیر تصدی گری | | |
| | سطح خدمت | <input type="checkbox"/> ملی <input type="checkbox"/> منطقه ای <input checked="" type="checkbox"/> استانی <input type="checkbox"/> شهری <input checked="" type="checkbox"/> شهرستانی | <input checked="" type="checkbox"/> تصدی گری | |
| نحوه آغاز خدمت | رویداد مرتبط با: | <input type="checkbox"/> تولد <input type="checkbox"/> آموزش <input type="checkbox"/> سلامت <input type="checkbox"/> مالیات <input checked="" type="checkbox"/> کسب و کار <input type="checkbox"/> تامین اجتماعی <input type="checkbox"/> ثبت مالکیت | <input type="checkbox"/> سایر <input type="checkbox"/> وفات | |
| | تقاضای گیرنده خدمت | <input checked="" type="checkbox"/> تقاضای گیرنده خدمت <input checked="" type="checkbox"/> آفرارسیدن زمانی مشخص <input checked="" type="checkbox"/> رخداد رویدادی مشخص | <input type="checkbox"/> سایر: ... | |

مدارک لازم برای انجام خدمت

افراد حقیقی : شناسنامه، کارت ملی، کارت پایان خدمت یا معافیت دائم (عکس- تصویر آخرین مدرک تحصیلی)

افراد حقوقی : ثبت شرکت، مدارک موسسین شرکت، اساسنامه شرکت (جهت متقاضیان حقوقی)، آگهی تاسیس یا آخرین تغییرات

موافقت اصولی : تصویر شناسنامه، تصویر کارت ملی، کارت پایان خدمت، ۲ قطعه عکس، تصویر ثبت شرکت، تصویر آگهی روزنامه رسمی، تصویر اساسنامه، تکمیل و ارائه فرم تقاضای صدور موافقت اصولی توسط متقاضی - نقشه محل مورد نظر برای اجرای طرح ممههور به مهر مهندس ناظر

تمدید موافقت اصولی : موافقت اصولی صادره قبلی، پروانه بهداشتی

تاسیس : اصل موافقت اصولی - پروانه بهداشتی تاسیس صادره از سازمان نظام دامپزشکی - تکمیل و ارائه فرم تقاضای صدور پروانه تاسیس توسط متقاضی - پاسخ استعلام از دستگاه های اجرایی طبق ماده ۱۱ - نقشه موقعیت زمین و محل اجرای پروژه - مدارک مربوط به مالکیت زمین - ارائه طرح توجیهی و فنی

تمدید تاسیس : درخواست کتبی متقاضی با ذکر دلایل عدم پیشرفت - اصل مجوز تاسیس، مجوز معتبر بهداشتی و تمدید استعلاماتی که تاریخ آنها سپری شده است .

تمدید پروانه بهره برداری : ارائه درخواست کتبی، اصل پروانه بهره برداری قبلی یا تمدید شده، پروانه بهداشتی معتبر سازمان نظام دامپزشکی

بهره برداری : اصل موافقت اصولی و پروانه تاسیس - فرم تقاضای صدور پروانه بهره برداری تکمیل شده توسط متقاضی - فرم تکمیل شده توسط مهندس ناظر فنی مبنی بر اتمام عملیات ساختمانی و نصب تاسیسات و تجهیزات - فرم تکمیل شده پایان کار ساختمان - اصل پروانه های بهداشتی موافقت های اصولی و بهره برداری - معرفی مسئول فنی تولید، اصل پروانه بهداشتی موافقت اصولی و بهره برداری

توسعه : درخواست کتبی ، گزارش بازدید فنی و بهداشتی سازمان نظام مهندسی کشاورزی و دامپزشکی موافقت سازمانهای نظام مهندسی کشاورزی و دامپزشکی

تمدید توسعه : مجوز توسعه قبلی - استعلاماتی که زمانشان سپری شده است. پروانه معتبر بهره برداری و بهداشتی - (استعلامات مرحله تاسیس حسب مورد) : واحدهای استانی و یا شهرستانی سازمان نظام دامپزشکی - اداره کل محیط زیست استان و یا شهرستان - شرکت آب منطقه ای استان و یا شهرستان - شرکت توزیع نیروی برق استان و یا شهرستان - اداره کل منابع طبیعی و آبخیزداری استان و یا شهرستان - مدیریت امور اراضی استان و یا شهرستان - سازمان میراث فرهنگی و گردشگری استان و یا شهرستان

انتقال مجوز تاسیس : درخواست کتبی - انتقال پروانه تاسیس به غیر، و انتقال کلیه اراضی، امکانات، تسهیلات، تعهدات و اختیارات به طور یکجا با رعایت مقررات مربوطه و کسب اجازه از جهاد کشاورزی استان - انتقال پروانه تاسیس از شخص حقیقی به حقوقی (شرکت) قبل از احداث هرگونه ابنیه و تاسیسات با رعایت ضوابط مربوطه مشروط بر ارائه وکالتنامه قانونی از سوی سایر شرکاء مبنی بر تغییر نام صاحب پروانه به نام هر یک از شرکاء بلامانع می باشد. انتقال تعهدات محضری به خریدار

پیشرفت حداقل ۵۰ درصد طرح اعم از ساختمان و تاسیسات که به تائید واحدهای استانی یا شهرستانی سازمان نظام مهندسی رسیده و اخذ مجوز لازم از سازمان جهاد کشاورزی استان گواهی عدم بدهی انتقال دهنده به بانک و یا گواهی نقل و انتقال تعهدات از بانک

ابطال : درخواست کتبی، گزارش رسمی و مستند کارشناسان ذیصلاح مبنی بر عدم رعایت دستورالعملها، استانداردها و سایر ضوابط فنی یا بهداشتی ، گزارش بازدید کارشناس فنی یا بهداشتی مبنی بر عدم رعایت ضوابط و مقررات فنی یا بهداشتی ، احکام قطعی مراجع ذیصلاح قضائی، تأمین اجتماعی، عدم بدهی به بانک

بهسازی و نوسازی : درخواست کتبی متقاضی، استعلامات ماده ۱۱ قانون نظام جامع دامپروری حسب مورد ، پروانه بهره برداری و پروانه بهداشتی

تمدید بهسازی و نوسازی : درخواست کتبی متقاضی، استعلامات ماده ۱۱ قانون نظام جامع دامپروری حسب مورد ، پروانه بهره برداری و پروانه بهداشتی

تغییر کاربری : درخواست کتبی ، پروانه بهره برداری قبلی، پروانه بهداشتی

بهداشتی : معرفی نامه، نقشه مشخصات زمین، گزارش بازدید کارشناس بهداشتی

| | | | |
|---|--|--|--|
| قوانین و مقررات بالادستی | | قانون نظام جامع دامپروری کشور، ابلاغیه شماره ۲۰/۳۱۸ مورخ ۹۱/۱/۱۰ وزیر جهاد کشاورزی | |
| آمار تعداد خدمت گیرندگان | | خدمت گیرندگان در: ماه فصل سال | |
| متوسط مدت زمان ارایه خدمت: | | | |
| تواتر | | یکبار برای همیشه بار در: ماه فصل سال | |
| تعداد بار مراجعه حضوری | | | |
| هزینه ارایه خدمت (ریال) به خدمت گیرندگان | | مبلغ (مبالغ) | |
| | | <p>صدور موافقت اصولی و تاسیس و بهره برداری و تمدید بهره برداری و مجوز توسعه و تمدید مجوز توسعه و مجوز بهسازی و نوسازی و تمدید بهسازی و نوسازی و مجوز تغییر کاربری: شماره حساب واریز تعرفه به صورت استانی اعلام می شود. ابلاغیه شماره ۹۳/۸/۲۱ مورخ ۰۲۰/۲۳۵۷۹ وزیر جهاد کشاورزی</p> | <p>صدور موافقت اصولی و تاسیس و بهره برداری و تمدید بهره برداری و مجوز توسعه و تمدید مجوز توسعه و مجوز بهسازی و نوسازی و تمدید بهسازی و نوسازی و مجوز تغییر کاربری: مطابق تبصره ۳ ماده ۲۰ قانون افزایش بهره وری بخش کشاورزی و منابع طبیعی سالانه توسط وزیر جهاد کشاورزی ابلاغ می گردد. ابطال: ندارد</p> |
| | | پرداخت بصورت الکترونیک | |
| | | ... | |
| آدرس دقیق و مستقیم خدمت در وبگاه در صورت الکترونیکی بودن همه یا بخشی از آن بصورت استانی | | | |
| www.iaeo.ir | | | |
| نام سامانه مربوط به خدمت در صورت الکترونیکی بودن همه یا بخشی از آن: | | سامانه خدمات الکترونیک سازمان مهندسی کشاورزی و منابع طبیعی جمهوری اسلامی ایران-سامانه صدور و تمدید مجوز و پروانه ا | |
| مرحله خدمت | | نوع ارائه | |
| در مرحله اطلاع رسانی خدمت | | <input checked="" type="checkbox"/> الکترونیکی <input type="checkbox"/> پست الکترونیک <input type="checkbox"/> تلفن گویا یا مرکز تماس <input type="checkbox"/> سایر (با ذکر نحوه دسترسی) | |
| در مرحله درخواست خدمت | | <input checked="" type="checkbox"/> غیر الکترونیکی <input type="checkbox"/> الکترونیکی | |
| در مرحله درخواست خدمت | | <input checked="" type="checkbox"/> اینترنتی (مانند وبگاه دستگاه) <input type="checkbox"/> پست الکترونیک <input type="checkbox"/> تلفن گویا یا مرکز تماس <input type="checkbox"/> دفاتر پیشخوان شماره قرارداد واگذاری خدمات به دفاتر پیشخوان: (پایلوט استان کرمانشاه) <input type="checkbox"/> عناوین مشابه دفاتر پیشخوان <input type="checkbox"/> سایر (با ذکر نحوه دسترسی) | |
| در مرحله اطلاع رسانی خدمت | | <input type="checkbox"/> جهت احراز اصالت فرد <input type="checkbox"/> جهت احراز اصالت مدرک <input type="checkbox"/> نبود زیرساخت ارتباطی مناسب <input checked="" type="checkbox"/> سایر: ممکن است متقاضی به اینترنت دسترسی نداشته باشد و حضورا کسب اطلاع نماید | |
| در مرحله اطلاع رسانی خدمت | | <input checked="" type="checkbox"/> ملی <input checked="" type="checkbox"/> استانی <input checked="" type="checkbox"/> شهرستانی | |
| در مرحله اطلاع رسانی خدمت | | <input type="checkbox"/> تلفن همراه (برنامه کاربردی) <input type="checkbox"/> ارسال پستی <input type="checkbox"/> پیام کوتاه | |
| در مرحله اطلاع رسانی خدمت | | <input checked="" type="checkbox"/> اینترنتی (مانند وبگاه دستگاه) <input type="checkbox"/> پست الکترونیک <input type="checkbox"/> تلفن گویا یا مرکز تماس <input type="checkbox"/> سایر (با ذکر نحوه دسترسی) | |
| در مرحله اطلاع رسانی خدمت | | <input type="checkbox"/> جهت احراز اصالت فرد <input type="checkbox"/> جهت احراز اصالت مدرک <input type="checkbox"/> نبود زیرساخت ارتباطی مناسب <input checked="" type="checkbox"/> سایر: ممکن است متقاضی به اینترنت دسترسی نداشته باشد و حضورا کسب اطلاع نماید | |
| در مرحله اطلاع رسانی خدمت | | <input checked="" type="checkbox"/> ملی <input checked="" type="checkbox"/> استانی <input checked="" type="checkbox"/> شهرستانی | |
| در مرحله اطلاع رسانی خدمت | | <input type="checkbox"/> تلفن همراه (برنامه کاربردی) <input type="checkbox"/> ارسال پستی <input type="checkbox"/> پیام کوتاه | |

۵- جزئیات خدمت

۶- نحوه دسترسی به خدمت

| | | | | |
|--|---|-------------------------------|---|--|
| مرحله تولید خدمت (فرایند داخل دستگاه یا ارتباط با دیگر دستگاه ها) | <input checked="" type="checkbox"/> غیرالکترونیکی | دگر ضرورت مراجعه حضوری | <input checked="" type="checkbox"/> جهت احراز اصالت فرد <input checked="" type="checkbox"/> جهت احراز اصالت مدرک <input checked="" type="checkbox"/> نبود زیرساخت ارتباطی مناسب سایر: | مراجعه به دستگاه: ملی <input checked="" type="checkbox"/> استانی <input checked="" type="checkbox"/> شهرستانی |
| | <input type="checkbox"/> الکترونیکی | | <input type="checkbox"/> اینترنتی (مانند درگاه دستگاه) <input type="checkbox"/> اینترنتی (مانند اینترنت داخلی دستگاه یا ERP) <input type="checkbox"/> پست الکترونیک | |
| | <input checked="" type="checkbox"/> غیرالکترونیکی | دگر ضرورت مراجعه حضور | | |
| | <input type="checkbox"/> الکترونیکی | | <input type="checkbox"/> اینترنتی (مانند وبگاه دستگاه) <input type="checkbox"/> تلفن همراه (برنامه کاربردی) <input type="checkbox"/> پست الکترونیک <input type="checkbox"/> ارسال پستی <input type="checkbox"/> تلفن گویا یا مرکز تماس <input type="checkbox"/> دفاتر پیشخوان شماره قرارداد واگذاری خدمات به دفاتر پیشخوان: <input type="checkbox"/> عناوین مشابه دفاتر پیشخوان <input type="checkbox"/> سایر (با ذکر نحوه دسترسی) | |
| در مرحله ارائه خدمت | <input checked="" type="checkbox"/> غیرالکترونیکی | دگر ضرورت مراجعه حضوری | <input type="checkbox"/> جهت احراز اصالت فرد <input type="checkbox"/> جهت احراز اصالت مدرک <input checked="" type="checkbox"/> نبود زیرساخت ارتباطی مناسب <input checked="" type="checkbox"/> سایر: دریافت پروانه / مجوز | مراجعه به دستگاه: ملی <input checked="" type="checkbox"/> استانی <input checked="" type="checkbox"/> شهرستانی |
| | نام سامانه های دیگر | | | |
| | فیلدهای مورد تبادل | | | |
| | استعلام الکترونیکی | | | |
| ۷- ارتباط خدمت با سایر سامانه ها (بانکهای اطلاعاتی) در دستگاه | غیر الکترونیکی | برخط online | دستهای (Batch) | استعلام |
| | <input checked="" type="checkbox"/> | <input type="checkbox"/> | <input type="checkbox"/> | <input type="checkbox"/> |
| | <input checked="" type="checkbox"/> | <input type="checkbox"/> | <input type="checkbox"/> | <input type="checkbox"/> |
| | <input type="checkbox"/> | <input type="checkbox"/> | <input type="checkbox"/> | <input type="checkbox"/> |
| ۸- ارتباط خدمت با سایر دستگاههای دیگر | نام دستگاه دیگر | نام سامانه های دستگاه دیگر | فیلدهای مورد تبادل | مبلغ (در صورت پرداخت هزینه) |
| | | | <input type="checkbox"/> | <input type="checkbox"/> |
| عناوین فرایندهای خدمت | ۱- صدور و تمدید موافقت اصولی | | | |
| | ۲- صدور و تمدید مجوز تاسیس | | | |
| | ۳- صدور و تمدید پروانه بهره برداری | | | |
| | ۴- صدور و تمدید مجوز توسعه | | | |
| | ۵- تغییر نام مجوز تاسیس | | | |
| | ۶- ابطال موافقت اصولی ، مجوز تاسیس و پروانه بهره برداری | | | |
| | ۷- صدور و تمدید پروانه های بهداشتی | | | |
| | ۸- صدور مجوز بهسازی و نوسازی | | | |
| | ۹- تمدید مجوز بهسازی و نوسازی | | | |
| | ۱۰- مجوز تغییر کاربری | | | |
| | ۱۱- تغییر نام پروانه بهره برداری | | | |

نمودار فرآیند صدور موافقت اصولی آزمایشگاه های آنالیز مواد غذایی، کارخانجات خوراک دام، مکمل ها، افزودنی های خوراکی دام، صنایع و تاسیسات و تجهیزات جانبی مرتبط با تغذیه دام و طیور

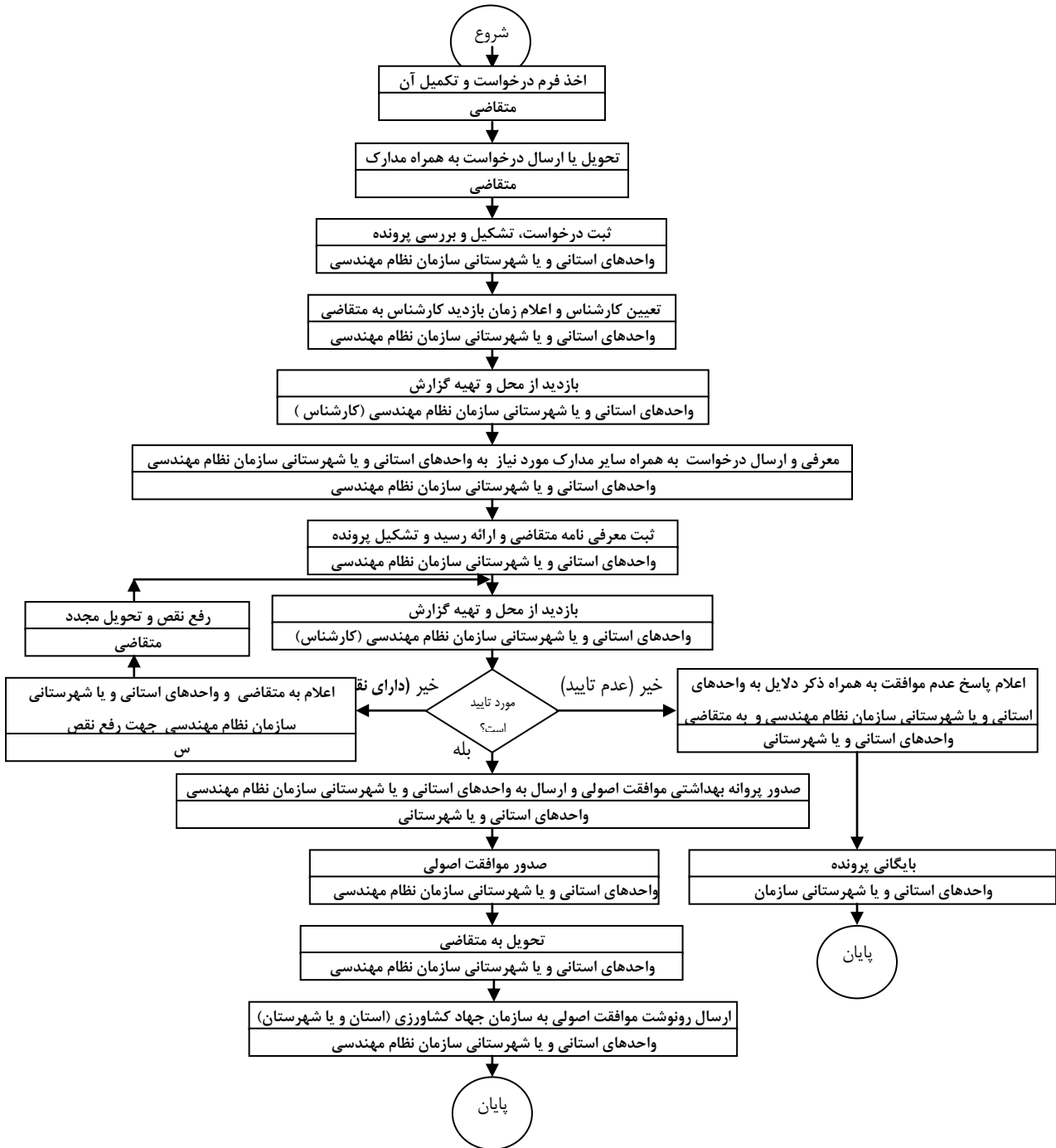

| | | | |
|--|---|---------------------------|---|
| <p>واحد مربوط: معاون طرح، برنامه و پشتیبانی کارشناس مسئول فناوری اطلاعات</p> | <p>پست الکترونیکی: Amir_ashrafi1985@yahoo.com</p> | <p>تلفن: ۸۸۹۶۸۸۰۹</p> | <p>نام و نام خانوادگی تکمیل کننده فرم: ایرج سالاری امیر اشرفی</p> |
|--|---|---------------------------|---|

نمودار فرآیند صدور پروانه بهره برداری آزمایشگاه های آنالیز مواد غذایی، کارخانجات خوراک دام، مکمل ها، افزودنی های خوراکی دام، صنایع و تاسیسات و تجهیزات جانبی مرتبط با تغذیه دام و طیور

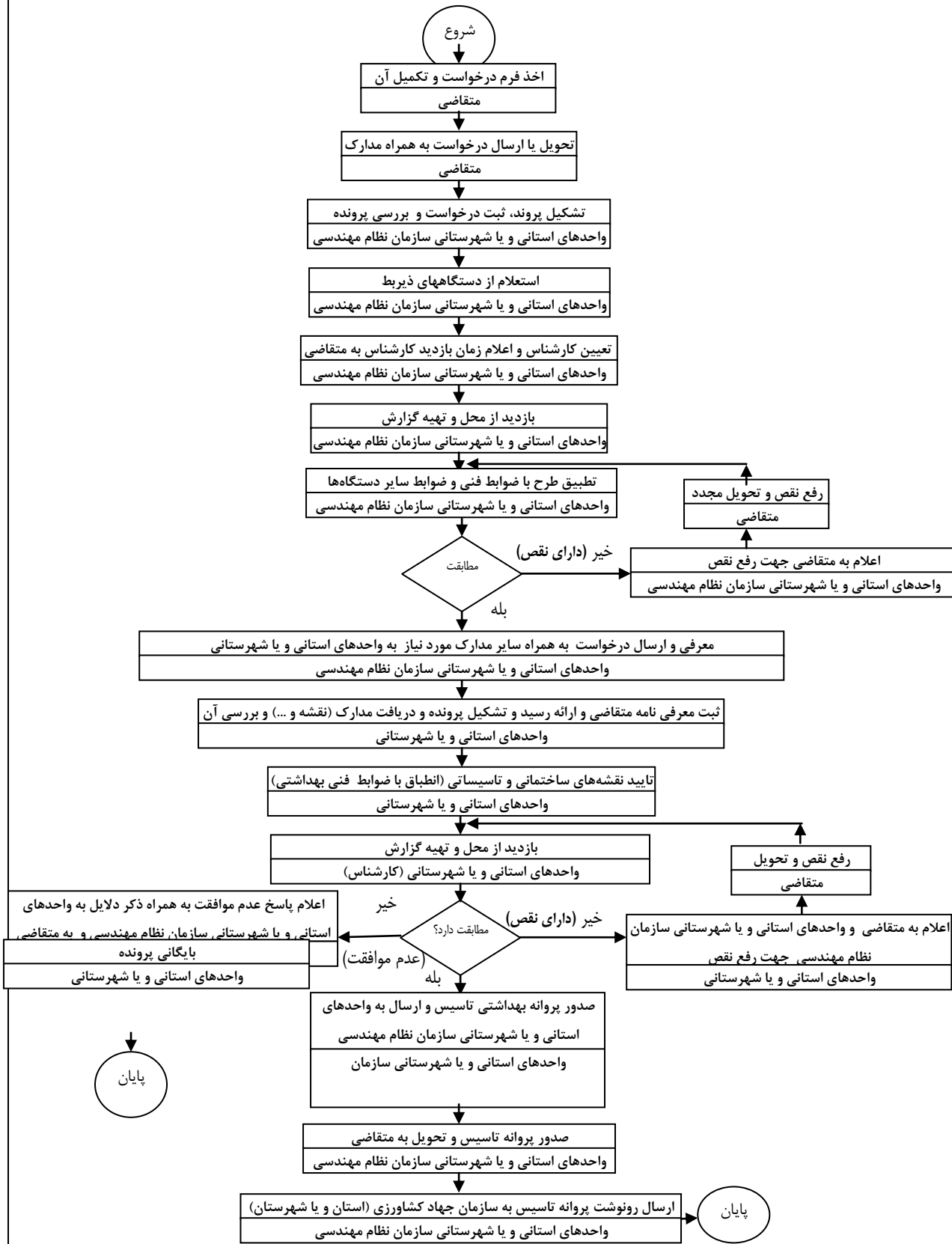

| | | | |
|--|-------------------|---|---|
| نام و نام خانوادگی تکمیل کننده فرم: ایرج سالاری امیر اشرفی | تلفن: ۸۸۹۶۸۸۰۹ | پست الکترونیکی: Amir_ashrafi1985@yahoo.com | واحد مربوط: معاون طرح، برنامه و پشتیبانی کارشناس مسئول فناوری اطلاعات |
|--|-------------------|---|---|

۱۰- نمودار ارتباطی فرایندهای خدمت

نمودار فرآیند صدور مجوز تاسیس آزمایشگاه های آنالیز مواد غذایی، کارخانجات خوراک دام، مکمل ها، افزودنی های خوراکی دام، صنایع و تاسیسات و تجهیزات جانبی مرتبط با تغذیه دام و طیور

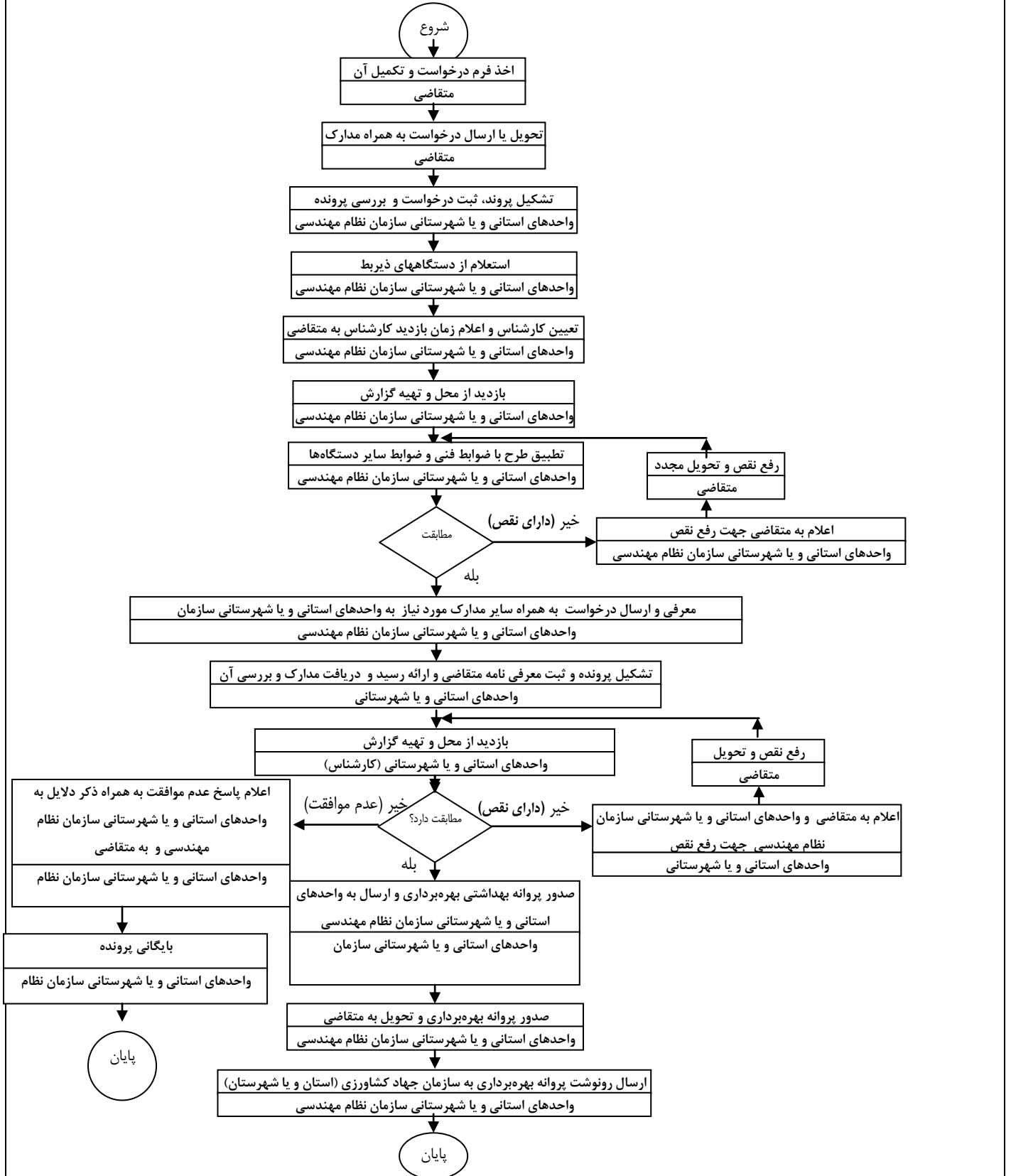

| | | | |
|---|--|-------------------|--|
| واحد مربوط: معاون طرح، برنامه و پشتیبانی کارشناس مسئول فناوری اطلاعات | پست الکترونیکی: Amir_ashrafi1985@yahoo.com | تلفن: ۸۸۹۶۸۸۰۹ | نام و نام خانوادگی تکمیل کننده فرم: ایرج سالاری امیر اشرفی |
|---|--|-------------------|--|

نمودار فرآیند صدور مجوز توسعه آزمایشگاه های آنالیز مواد غذایی، کارخانجات خوراک دام، مکمل ها، افزودنی های خوراکی دام، صنایع و تاسیسات و تجهیزات جانبی مرتبط با تغذیه دام و طیور

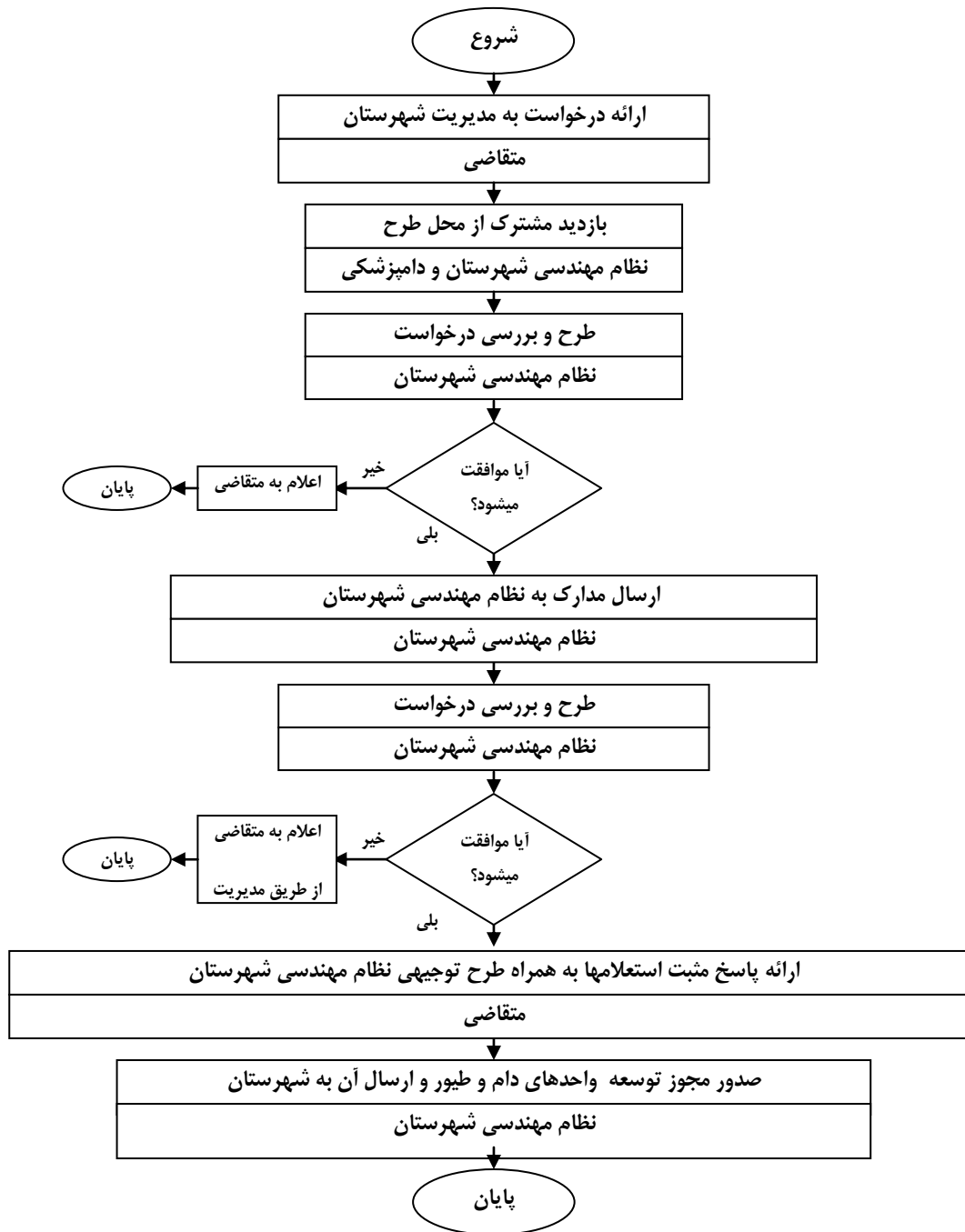

| | | | |
|---|--|-------------------|--|
| واحد مربوط: معاون طرح، برنامه و پشتیبانی کارشناس مسئول فناوری اطلاعات | پست الکترونیکی: Amir_ashrafi1985@yahoo.com | تلفن: ۸۸۹۶۸۸۰۹ | نام و نام خانوادگی تکمیل کننده فرم: ایرج سالاری امیر اشرفی |
|---|--|-------------------|--|

نمودار فرآیند تمدید صدور مجوز آزمایشگاه های آنالیز مواد غذایی، کارخانجات خوراک دام، مکمل ها، افزودنی های خوراکی دام، صنایع و تاسیسات و تجهیزات جانبی مرتبط با تغذیه دام و طیور

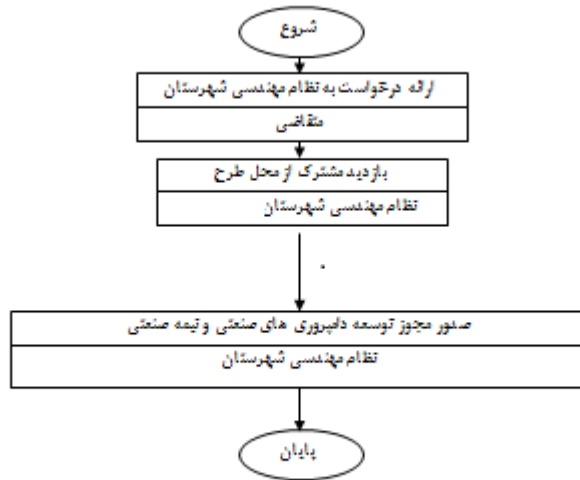

| | | | |
|--|--|---------------------------|---|
| <p>واحد مربوط: معاون طرح، برنامه و پشتیبانی کارشناس مسئول فناوری اطلاعات</p> | <p>پست الکترونیکی: Amir_ashrafi1985 @yahoo.com</p> | <p>تلفن: ۸۸۹۶۸۸۰۹</p> | <p>نام و نام خانوادگی تکمیل کننده فرم: ایرج سالاری امیر اشرفی</p> |
|--|--|---------------------------|---|

انتقال مجوز تاسیس مراکز آزمایشگاه های آنالیز مواد غذایی، کارخانجات خوراک دام، مکمل ها، افزودنی های خوراکی دام، صنایع و تاسیسات و تجهیزات جانبی مرتبط با تغذیه دام و طیور

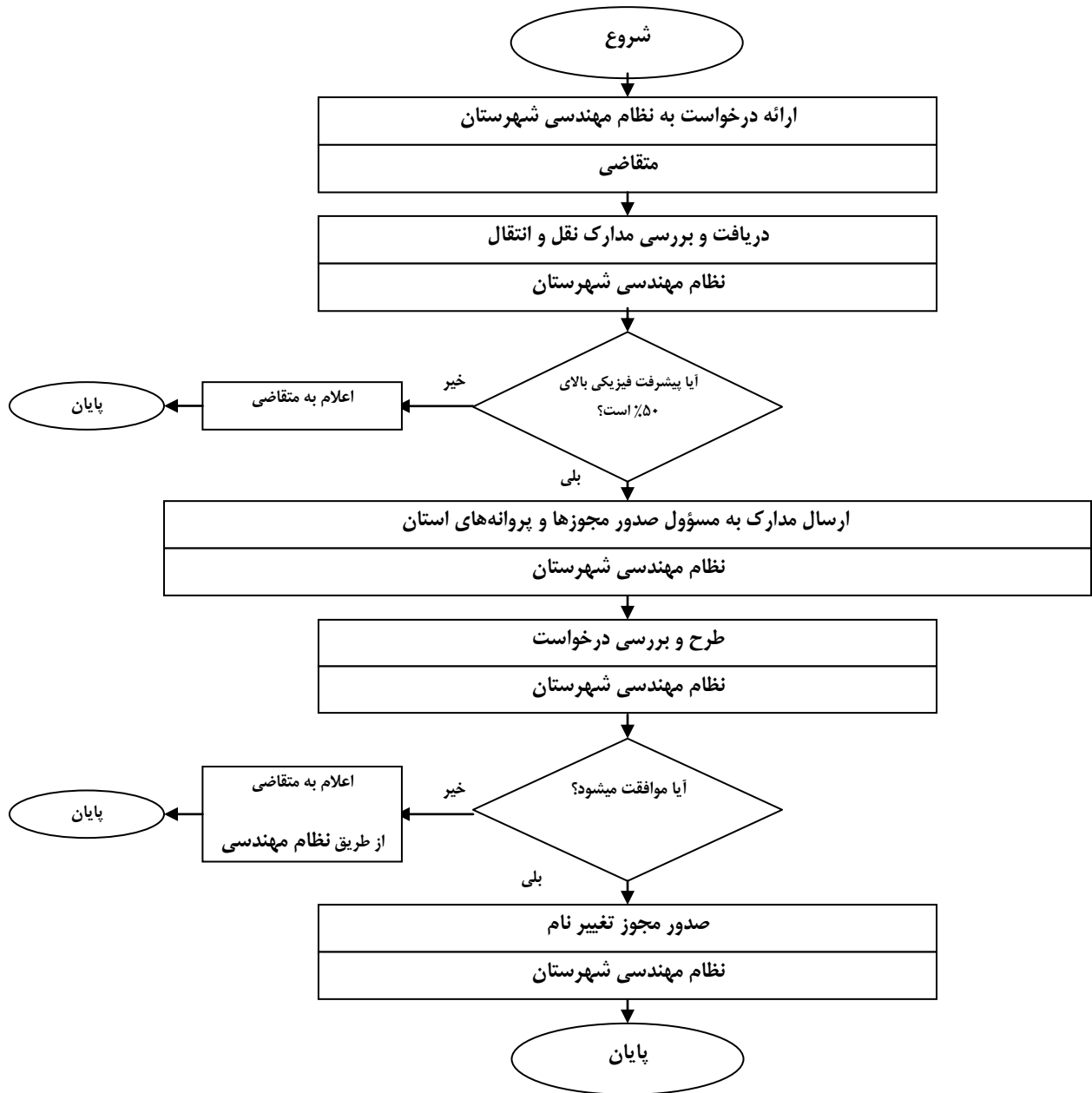

| | | | |
|--|--|---------------------------|---|
| <p>واحد مربوط: معاون طرح، برنامه و پشتیبانی کارشناس مسئول فناوری اطلاعات</p> | <p>پست الکترونیکی: Amir_ashrafi1985 @yahoo.com</p> | <p>تلفن: ۸۸۹۶۸۸۰۹</p> | <p>نام و نام خانوادگی تکمیل کننده فرم: ایرج سالاری امیر اشرفی</p> |
|--|--|---------------------------|---|

نمودار فرآیند ابطال مجوز تاسیس آزمایشگاه های آنالیز مواد غذایی، کارخانجات خوراک دام، مکمل ها، افزودنی های خوراکی دام، صنایع و تاسیسات و تجهیزات جانبی مرتبط با تغذیه دام و طیور

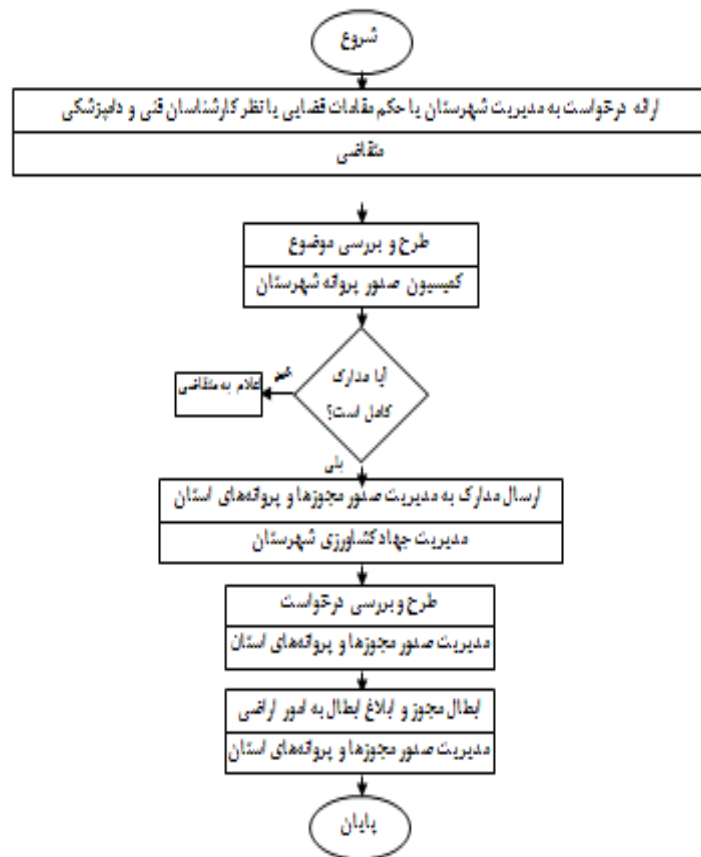

| | | | |
|--|-------------------|--|---|
| نام و نام خانوادگی تکمیل کننده فرم: ایرج سالاری امیر اشرفی | تلفن: ۸۸۹۶۸۸۰۹ | پست الکترونیکی: Amir_ashrafi1985 @yahoo.com | واحد مربوط: معاون طرح، برنامه و پشتیبانی کارشناس مسئول فناوری اطلاعات |
|--|-------------------|--|---|

۱۰- نمودار ارتباطی فرایندهای خدمت

فرآیند صدور مجوز بهسازی و نوسازی آزمایشگاه های آنالیز مواد غذایی، کارخانجات خوراک دام، مکمل ها، افزودنی های خوراکی دام، صنایع و تاسیسات و تجهیزات جانبی مرتبط با تغذیه دام و طیور

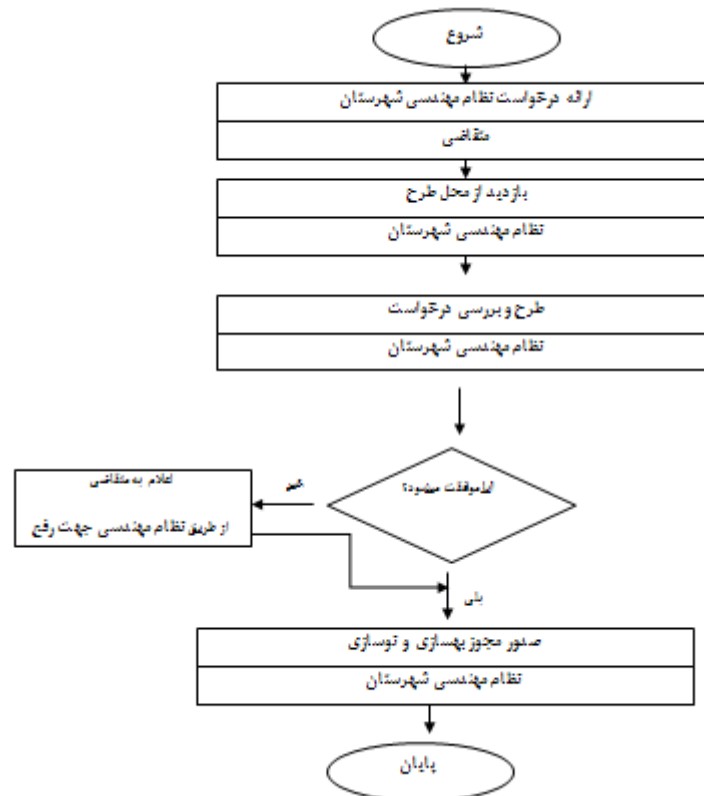

| | | | |
|---|--|-------------------|--|
| واحد مربوط: معاون طرح، برنامه و پشتیبانی کارشناس مسئول فناوری اطلاعات | پست الکترونیکی: Amir_ashrafi1985 @yahoo.com | تلفن: ۸۸۹۶۸۸۰۹ | نام و نام خانوادگی تکمیل کننده فرم: ایرج سالاری امیر اشرفی |
|---|--|-------------------|--|

فرآیند تمدید موافقت اصولی آزمایشگاه های آنالیز مواد غذایی، کارخانجات خوراک دام، مکمل ها، افزودنی های خوراکی دام، صنایع و تاسیسات و تجهیزات جانبی مرتبط با تغذیه دام و طیور

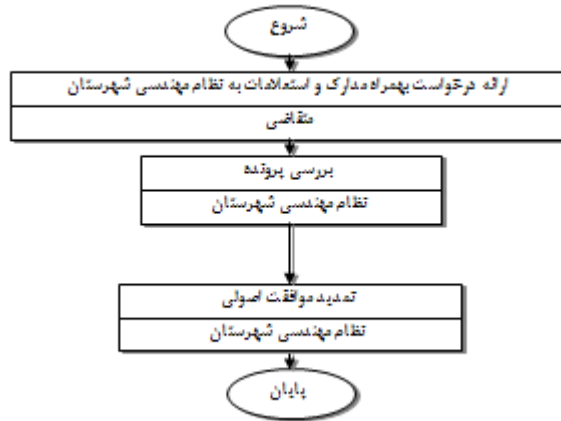

| | | | |
|---|--|-------------------|--|
| واحد مربوط: معاون طرح، برنامه و پشتیبانی کارشناس مسئول فناوری اطلاعات | پست الکترونیکی: Amir_ashrafi1985 @yahoo.com | تلفن: ۸۸۹۶۸۸۰۹ | نام و نام خانوادگی تکمیل کننده فرم: ایرج سالاری امیر اشرفی |
|---|--|-------------------|--|

فرآیند تمدید صدور مجوز بهسازی و نوسازی آزمایشگاه های آنالیز مواد غذایی، کارخانجات خوراک دام، مکمل ها، افزودنی های خوراکی دام، صنایع و تاسیسات و تجهیزات جانبی مرتبط با تغذیه دام و طیور

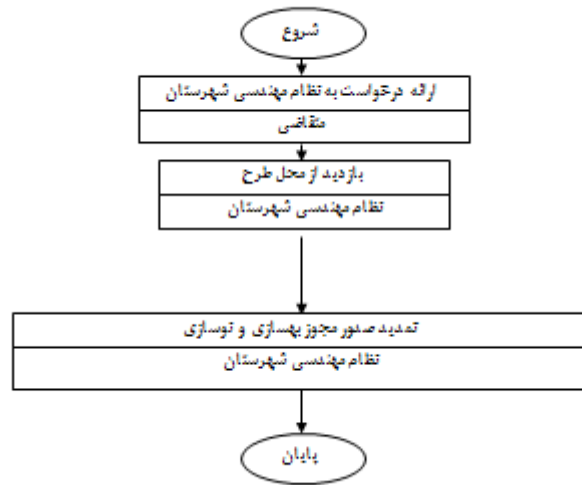

| | | | |
|--|--|---------------------------|---|
| <p>واحد مربوط: معاون طرح، برنامه و پشتیبانی کارشناس مسئول فناوری اطلاعات</p> | <p>پست الکترونیکی: Amir_ashrafi1985 @yahoo.com</p> | <p>تلفن: ۸۸۹۶۸۸۰۹</p> | <p>نام و نام خانوادگی تکمیل کننده فرم: ایرج سالاری امیر اشرفی</p> |
|--|--|---------------------------|---|

فرآیند تمدید صدور مجوز تاسیس آزمایشگاه های آنالیز مواد غذایی، کارخانجات خوراک دام، مکمل ها، افزودنی های خوراکی دام، صنایع و تاسیسات و تجهیزات جانبی مرتبط با تغذیه دام و طیور

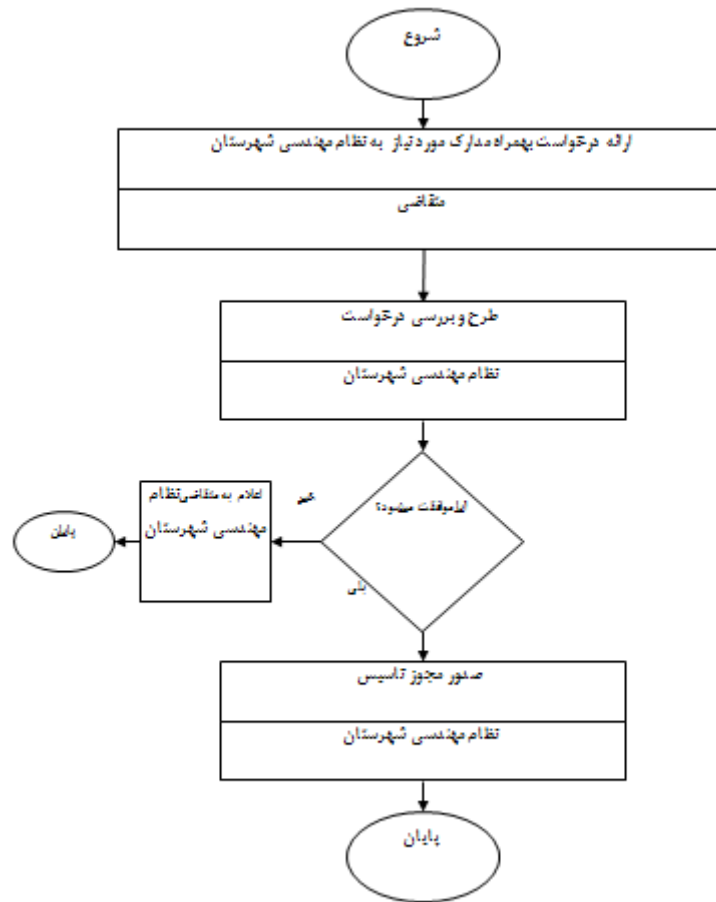

| | | | |
|---|--|-------------------|--|
| واحد مربوط: معاون طرح، برنامه و پشتیبانی کارشناس مسئول فناوری اطلاعات | پست الکترونیکی: Amir_ashrafi1985 @yahoo.com | تلفن: ۸۸۹۶۸۸۰۹ | نام و نام خانوادگی تکمیل کننده فرم: ایرج سالاری امیر اشرفی |
|---|--|-------------------|--|

| توضیحات | فرآیند مجوز | | زمان تقریبی فرآیند مجوز (روز/ ساعت) | مراجعه ناظر | فرآیند صدور مجوز | | متقاضی مجوز | | | هزینه (ریال) | مدت اعتبار | مدارک مورد نیاز | مستندات قانونی (مصوبه، بخشنامه، آیین نامه) | نوع مجوز | عنوان مجوز | ردیف |
|---------|-------------|---------------|-------------------------------------|-------------|------------------|-------|-------------|--------|------|--------------|------------|-----------------|--|--------------|--|------|
| | الکترونیک | غیر الکترونیک | | | شماره | دولتی | حقوقی | فیزیکی | دیگر | | | | | | | |
| | | | | | | | | | | | | | | موافقت اصولی | | ۱ |
| | | | | | | | | | | | | | | تاسیس | صدور مجوزها و پروانه های دامپروری صنعتی و نیمه صنعتی | ۲ |

-تکمیل و ارایه فرم تقاضای صدور موافقت اصولی توسط متقاضی - نقشه محل مورد نظر برای اجرای طرح ممهور به مهر مهندس ناظر

اصل موافقت اصولی - پروانه بهداشتی تاسیس صادره از سازمان نظام دامپزشکی - تکمیل و ارائه فرم تقاضای صدور پروانه تاسیس توسط متقاضی - پاسخ استعلام از دستگاه های اجرایی طبق ماده ۱۱ - نقشه موقعیت زمین و محل اجرای پروژه- مدارک مربوط به مالکیت زمین- ارائه طرح توجیهی و فنی

قانون نظام جامع دامپروری کشور، ابلاغیه شماره ۲۰/۳۱۸ مورخ ۹/۱/۱۰ وزیر جهاد کشاورزی در خصوص دستورالعمل اجرایی تبصره های ۱، ۲، ۳ و ۵ ماده ۵ قانون نظام جامع دامپروری کشور و اصلاحیه آن شماره ۲۰/۱۹۵ مورخ ۹/۱/۳۷

| | | | | | | | | | | | | | |
|--|--|--|--|--|--|--|--|--|--|--|--|-------------|---|
| | | | | | | | | | | | <p>اصل موافقت اصولی و پروانه تاسیس - فرم تقاضای صدور پروانه بهره برداری تکمیل شده توسط متقاضی - فرم تکمیل شده توسط مهندس ناظر فنی مبنی بر اتمام عملیات ساختمانی و نصب تاسیسات و تجهیزات - فرم تکمیل شده پایان کار ساختمان - اصل پروانه های بهداشتی موافقتهای اصولی و بهره برداری - معرفی مسئول فنی تولید، اصل پروانه بهداشتی موافقت اصولی و بهره برداری</p> | بهره برداری | ۳ |
| | | | | | | | | | | | <p>درخواست کتبی ، گزارش بازدید فنی و بهداشتی سازمان مهندسی کشاورزی و دامپزشکی موافقت سازمانهای نظام مهندسی کشاورزی و دامپزشکی پروانه معتبر بهره برداری و بهداشتی - (استعلامات مرحله تاسیس حسب مورد) : واحدهای استانی و یا شهرستانی سازمان نظام دامپزشکی - اداره کل محیط زیست استان و یا شهرستان - شرکت آب منطقه ای استان و یا شهرستان - شرکت توزیع نیروی برق استان و یا شهرستان - اداره کل منابع طبیعی و آبخیزداری استان و یا شهرستان - مدیریت امور اراضی استان و یا شهرستان - سازمان میراث فرهنگی و گردشگری استان و یا شهرستان</p> | توسعه | ۴ |

| | | | | | | | | | | | | | | |
|--|--|--|--|--|--|--|--|--|--|--|--|---------------------------|--|--|
| | | | | | | | | | | <p>مجاز توسعه قبلی - استعلاماتی که زمانشان سپری شده است. پروانه معتبر بهره برداری و بهداشتی - (استعلامات مرحله تأسیس حسب مورد) : واحدهای استانی و یا شهرستانی سازمان نظام دامپزشکی- اداره کل محیط زیست استان و یا شهرستان- شرکت آب منطقه ای استان و یا شهرستان- شرکت توزیع نیروی برق استان و یا شهرستان- اداره کل منابع طبیعی و آبخیزداری استان و یا شهرستان - مدیریت امور اراضی استان و یا شهرستان- سازمان میراث فرهنگی و گردشگری استان و یا شهرستان</p> | | <p>تمدید توسعه</p> | | |
|--|--|--|--|--|--|--|--|--|--|--|--|---------------------------|--|--|

| | | | | | | | | | | | |
|--|--|--|--|--|--|--|--|--|---|-------------------|---|
| | | | | | | | | | <p>درخواست کتبی - انتقال پروانه تاسیس به غیر، و انتقال کلیه اراضی، امکانات، تسهیلات، تعهدات و اختیارات به طور یکجا با رعایت مقررات مربوطه و کسب اجازه از جهاد کشاورزی استان - انتقال پروانه تاسیس از شخص حقیقی به حقوقی (شرکت) قبل از احداث هرگونه ابنیه و تاسیسات با رعایت ضوابط مربوطه مشروط بر ارائه وکالتنامه قانونی از سوی سایر شرکاء مبنی بر تغییر نام صاحب پروانه به نام هر یک از شرکاء بلامانع می باشد. انتقال تعهدات محضری به خریدار</p> <p>پیشرفت حداقل ۵۰ درصد طرح اعم از ساختمان و تاسیسات که به تأیید واحدهای استانی یا شهرستانی سازمان نظام مهندسی رسیده واخذ مجوز لازم از سازمان جهاد کشاورزی استان گواهی عدم بدهی انتقال دهنده به بانک و یا گواهی نقل و انتقال تعهدات از بانک</p> | انتقال مجوز تاسیس | ۵ |
|--|--|--|--|--|--|--|--|--|---|-------------------|---|

| | | | | | | | | | | | | | | |
|--|--|--|--|--|--|--|--|--|--|--|--|-----------------------|--|---|
| | | | | | | | | | | درخواست کتبی، گزارش رسمی و مستند کارشناسان ذیصلاح مبنی بر عدم رعایت دستورالعملها، استانداردها و سایر ضوابط فنی یا بهداشتی ، گزارش بازدید کارشناس فنی یا بهداشتی مبنی بر عدم رعایت ضوابط و مقررات فنی یا بهداشتی ، احکام قطعی مراجع ذیصلاح قضائی، تأمین اجتماعی، عدم بدهی به بانک | | ابطال | | ۶ |
| | | | | | | | | | | معرفی نامه، نقشه مشخصات زمین، گزارش بازدید کارشناس بهداشتی | | بهداشتی | | ۷ |
| | | | | | | | | | | درخواست کتبی متقاضی، استعلامات ماده ۱۱ قانون نظام جامع دامپروری حسب مورد ، پروانه بهره برداری و پروانه بهداشتی | | بهسازی و نوسازی | | |
| | | | | | | | | | | درخواست کتبی متقاضی، استعلامات ماده ۱۱ قانون نظام جامع دامپروری حسب مورد ، پروانه بهره برداری و پروانه بهداشتی | | تمدید بهسازی و نوسازی | | |
| | | | | | | | | | | درخواست کتبی ، پروانه بهره برداری قبلی، پروانه بهداشتی | | مجوز تغییر کاربری | | |

| | | | | | | | | | | | | | | | |
|--|--|--|--|--|--|--|--|--|--|--|--|--|--------------------------|--|--|
| | | | | | | | | | | | ارائه درخواست کتبی، اصل پروانه بهره برداری قبلی یا تمدید شده، پروانه بهداشتی معتبر | | تمدید پروانه بهره برداری | | |
| | | | | | | | | | | | موافقت اصولی صادره قبلی | | تمدید موافقت اصولی | | |
| | | | | | | | | | | | درخواست کتبی متقاضی با ذکر دلایل عدم پیشرفت - اصل مجوز تأسیس مجوز معتبر بهداشتی و تمدید استعلاماتی که تاریخ آنها سپری شده است. | | تمدید تأسیس | | |